

El presente documento es copia de su original, del que son autores los arquitectos D. Jesus Quiroga Lopez y D. Manuel Martínez Lopez. Su utilización total o parcial, así como cualquier reproducción o cesión o terceros, requiere la previa autorización expresa de sus autores quedando en todo caso prohibido cualquier modificación unilateral del mismo.

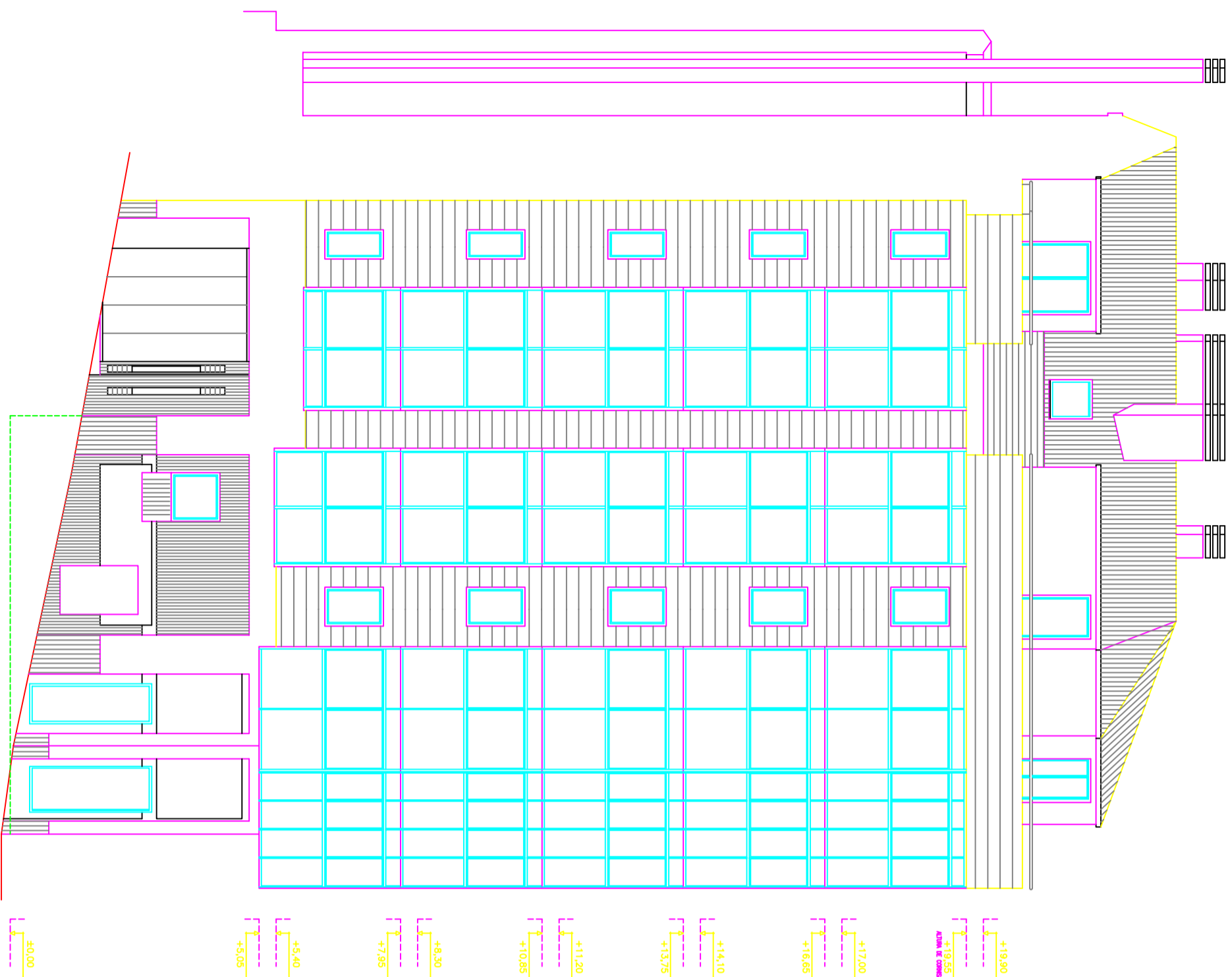

ALZADO. C/ Almirante Mourelle

Escala 1/100

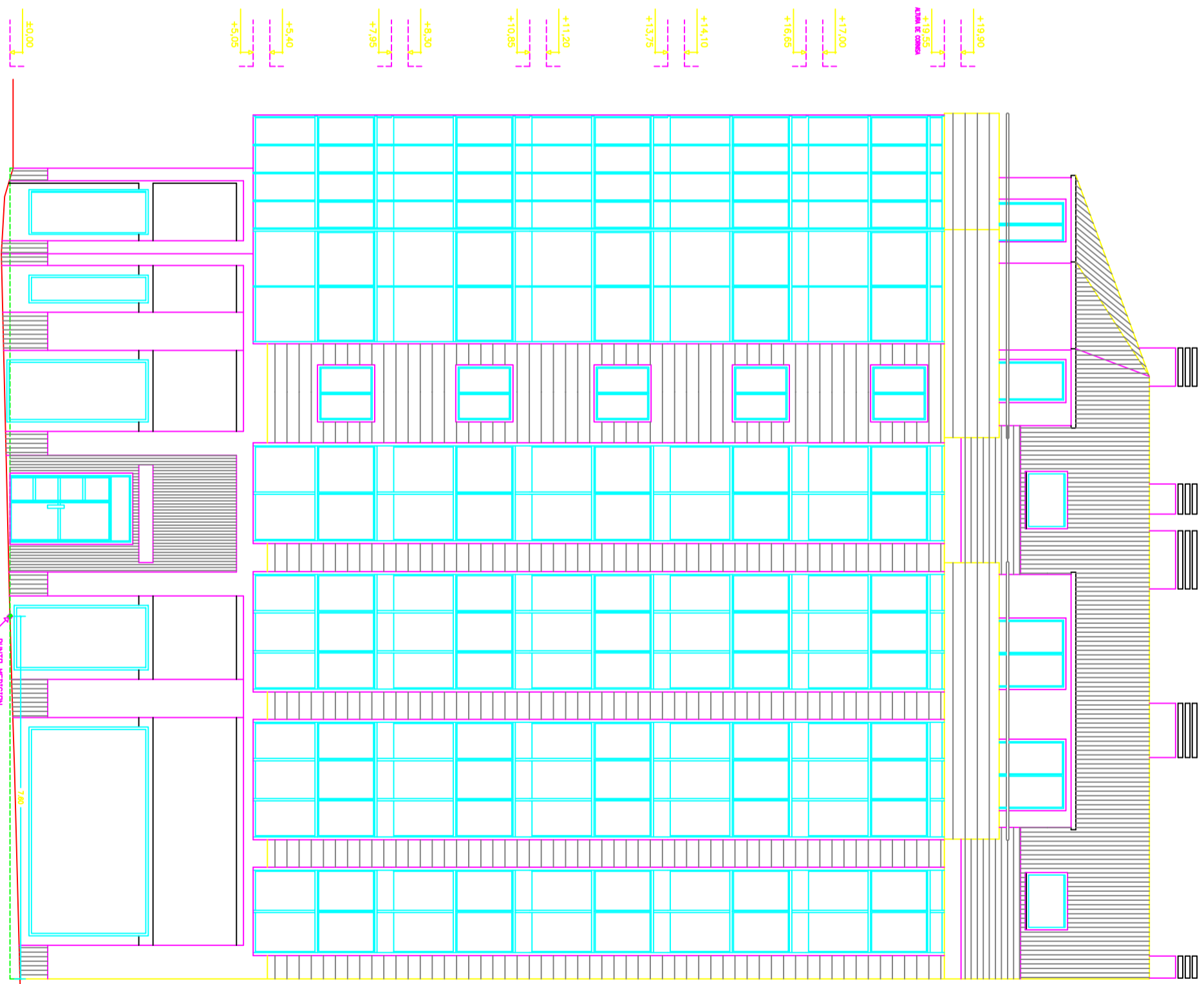

ALZADO. C/ Peruleiro

Escala 1/100

| | | | |
|---|-------|-----------------------------|--|
| PROYECTO | | PROYECTO | |
| EDIFICIO P/B | | EDIFICIO P/B | |
| BAJA Y D | | BAJA Y D | |
| SITUACION | | SITUACION | |
| PROPIEDAD | | PROPIEDAD | |
| AVENIDA PERULEIRO | | AVENIDA PERULEIRO | |
| CONSTRUCCION | | CONSTRUCCION | |
| ALZADOS Calle Almirante Mourelle Calle Peruleiro | | PLANO A.08 | |
| ESCALA: | 1/100 | REFERENCIA: | A9117 |
| SUSTITUYE A: | | PROYECTO: | JESUS QUIROGA LOPEZ MANUEL MARTINEZ LOPEZ |
| ARQUITECTOS | | ARQUITECTOS | |
| 2007 JUNIO | | 2007 JUNIO | |